

•NATURALEZA•

Campo de
Daroca
Muy muy
Cercano



Comarca  Daroca

¡A casa, Grulla!



Aunque sea a una pata



EN MUY MUY CERCANO PARECE QUE EL TIEMPO SE HUBIERA DETENIDO, QUE NO PASA NADA, PERO PASA TODO. SOMOS UN LUGAR DE RAREZAS NATURALES, DE LAGUNAS SALADAS QUE NO VEN EL MAR. DE FORMAS DE CULTIVAR COMO EN EL NILO SIN HABER LLEGADO ALLÍ. DE BOSQUES AFRICANOS EN EL PROFUNDO ARAGÓN. DE CALIZA MODELADA GOTA A GOTA. DE MILES DE AVES QUE SIEMPRE VUELVEN A VISITARNOS. PERO A PESAR DE NUESTRAS RAREZAS, LO QUE REALMENTE DISTINGUE A MUY MUY CERCANO SON LAS GANAS DE VIVIR NUESTRO PAISAJE. SIN ESTRIDENCIAS, SUAVE, CÓMODO. MOLA..

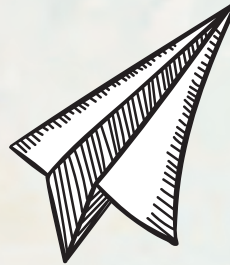

Rarezas que no debes perderte

EN MITAD DE LA ESTEPA, POR SORPRESA, APARECE UNA DE LAS MAYORES LAGUNAS NATURALES SALADAS DE EUROPA. ¿CÓMO? ¿SALADA? SÍ. HAS OÍDO BIEN: SALADA, SALADA. PERO ESO NO ES TODO. AL LADO DE LA LAGUNA GRANDE, LA DE GALLOCANTA TIENES OTRAS DOS LAGUNAS: LA ZAIDA Y GUIALGUERRERO. ¿QUÉ?, ¿TE HAN GUSTADO LOS NOMBRES? ESTAS DOS SON LAGUNAS DE AGUA DULCE.

ESTOS ESPEJOS NATURALES ACOGEN A MILES DE AVES Y SON UN PARAÍSO PARA LOS ORNITÓLOGOS. ¿Y SI NO SABES NADA DE AVES? DA IGUAL. ¿CUÁNTAS VECES TE HAN SOBREVOLADO GRANDES BANDADAS DE GRULLAS? ACÉRCATE DE OCTUBRE A MARZO, SÓLO POR OÍRLAS MERECE LA PENA EL VIAJE.

OYE ¿Y QUÉ HACEN ESOS MILES DE PINSAPOS O ABETOS ANDALUCES EN EL ARAGÓN PROFUNDO? PUES REALMENTE UN BONITO BOSQUE CERRADO Y QUE RECUERDA A OTRAS LATITUDES. LLEGARON AQUÍ EN UNA AUDAZ REFORESTACIÓN Y CONFORMAN UN PINSAPAR CON UNAS IMPRESIONANTES VISTAS DESDE LA SIERRA DE SANTA CRUZ. PERO ADEMÁS DEL PINSAPAR, EN ORCAJO ENCONTRARÁS UNA DE LAS MAYORES DELICIAS QUE NOS DA LA TIERRA: LAS AMANITAS CESÁREAS O HUEVO DE REY. UNAS SETAS DIGNAS DEL MEJOR MENÚ MICOLÓGICO.

LA TERCERA COSA QUE NO HAS DE PERDERTE SON LAS HOCES DEL RÍO PIEDRA Y LA GRUTA DEL ROMERAL. ¿EL RÍO PIEDRA? ¿EL DEL MONASTERIO DE PIEDRA? ¡BINGO! EL RÍO PIEDRA NACE AQUÍ AL LADO Y A LO LARGO DE LOS AÑOS HA MODELADO UNAS HOCES IMPRESIONANTES ENTRE ALDEHUELA DE LIESTOS Y TORRALBA DE LOS FRAILES.

AGUA Y CALIZA, UNA BUENA MEZCLA QUE TAMBIÉN PUEDES VER EN EL AGUALLUEVE DE ANENTO. UN BONITO MANANTIAL NATURAL CON PEQUEÑAS GRUTAS EN SU INTERIOR. PARA LLEGAR AL AGUALLUEVE TIENES UNA PEQUEÑA RUTA CIRCULAR CON MUCHAS SORPRESAS, IDEAL PARA HACER CON NIÑOS.

Y POR ÚLTIMO, PERO NO MENOS BONITOS. NUESTROS RÍOS JILOCA Y HUERVA. TIENEN VALLES SUAVES, COLINAS VERDES, CHOPOS CABECEROS, CEREZAS, MANZANAS, CIRUELAS, CABRAS, CABALLOS, VACAS... NO SON PAISAJES DE INFARTO, NO. SON PAISAJES DONDE RELAJARSE, PASEAR Y SOBRE TODO: VIVIR BIEN Y APRENDER A QUERER EL CAMPO.

Campo de Daroca

Muy muy Cercano

• NATURALEZA •

2. PINSAPAR: ORCAJO
DESCUBRE EL ÚNICO BOSQUE DE PINOS PINSAPOS DE ARAGÓN. UN RECORRIDO DE 20 KM IDA Y VUELTA QUE PUEDES HACER A PIE. NO PRESENTA DIFICULTAD.

4. GRUTA DEL ROMERAL: ALDEHUELA DE LIESTOS
LOS AMANTES DE LA ESPELEOLOGÍA TIENEN UNA CITA CON ESTA GRUTA. UN LUGAR ÚNICO PARA VER LA ACCIÓN DEL AGUA EN LA CALIZA FORMANDO ESTALACTITAS DE GRAN BELLEZA.

3. HOCES DEL RÍO PIEDRA: ALDEHUELA DE LIESTOS
OBSERVA COMO EL RÍO HA EROSIONADO LA PIEDRA HASTA CREAR UN ESPECTACULAR CAÑÓN. RUTA DE 18 KM, SIN DIFICULTAD. ZONA IDEAL PARA ESCALADA CON 100 VÍAS ABIERTAS.

7. RIBERA DEL HUERVA
COMBINA EL AGRESTE MONTE Y LA SUAVIDAD DEL VALLE. EN CERVERUELA PODRÁS CONOCER LA VIDA EN UNA GRANJA E INCLUSO CUIDAR A ALGUNO DE SUS ANIMALES.

5. AGUALLUEVE: ANENTO
UNO DE LOS PUEBLOS MÁS BONITOS DE ESPAÑA ESCONDE UN SECRETO. UN LUGAR DONDE EL AGUA BROTA EN FORMA DE PEQUEÑAS GOTAS QUE LLUEVEN DESDE UNA PARED DE TOBA. LLEGARÁS A PIE EN UNA RUTA CIRCULAR DE 1,5 KM IDEAL PARA TODA LA FAMILIA.

6. RIBERA DEL JILOCA
CEREZOS, VIÑAS, CIRUELAS, ALMENDROS Y TODO TIPO DE FRUTALES JALONAN LA RIBERA DE ESTE RÍO. UN REMANSO DE PAZ DONDE JUGAR Y APRENDER CON LOS MÁS PEQUEÑOS.

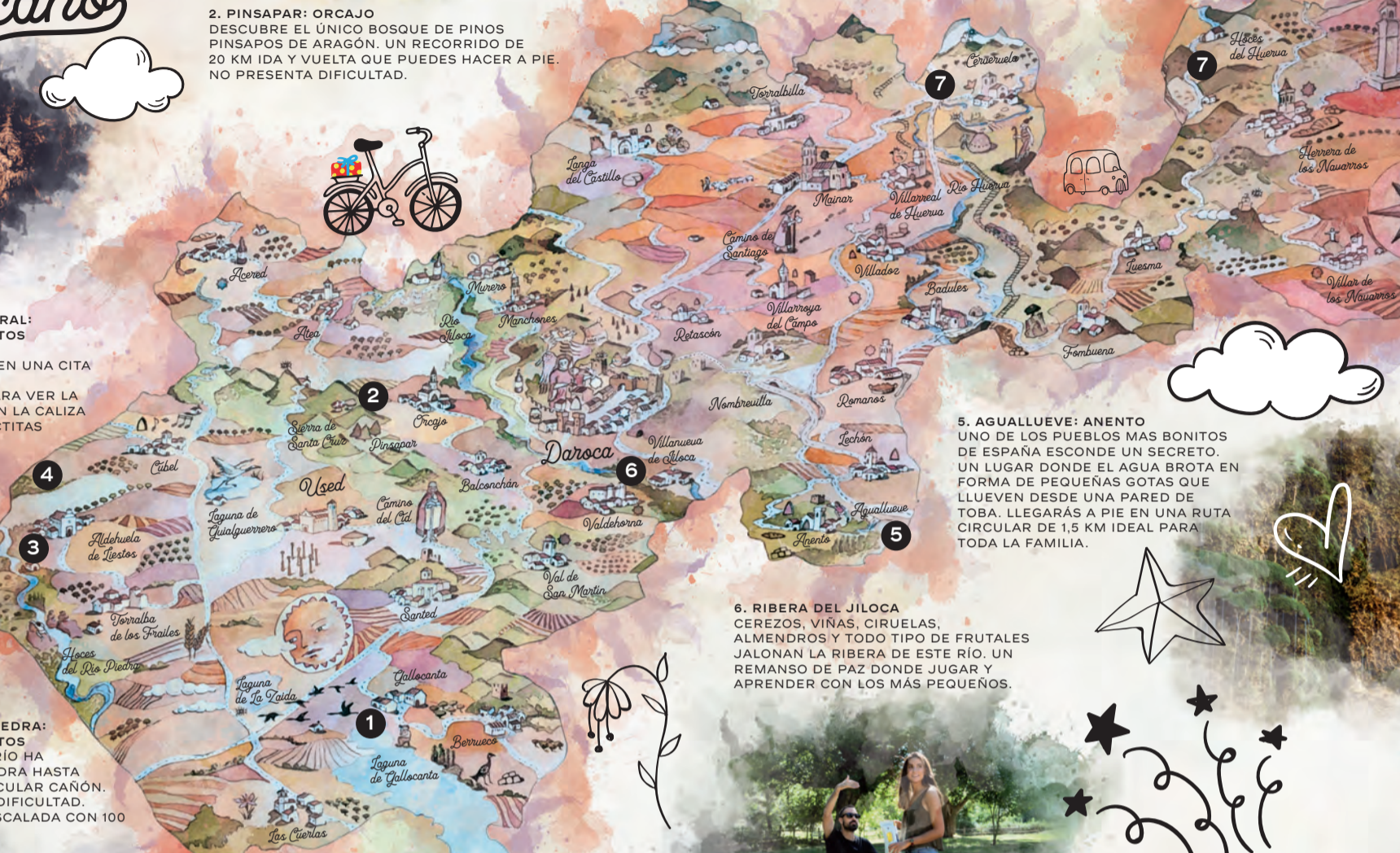

1 Las Lagunas

LAGUNA DE LA ZAIDA
REGULADA CON UNAS COMPUERTAS QUE DESVÍAN EL AGUA UN AÑO PARA LA PROPIA LAGUNA DE ZAIDA Y AL AÑO SIGUIENTE PARA LA LAGUNA DE GALLOCANTA GENERANDO UN SISTEMA DE CULTIVO ALTERNANTE. UN SISTEMA QUE PRACTICAN EN EL NILO Y AQUÍ EN LA PROFUNDA ZARAGOZA. AL IGUAL QUE LA LAGUNA DE GALLOCANTA EN ELLA PODEMOS ENCONTRAR INFINIDAD DE ESPECIES... LIMICOLAS, GRULLAS...

LAGUNA DE GUIALGUERRERO
ES LA MÁS PEQUEÑA DE LAS TRES LAGUNAS Y UN OASIS EN ÉPOCAS DE SEQUÍA. CONTIENE AGUA DULCE Y CONSTANTE. IDEAL PARA GARZAS, CORMORANES, PATOS, FOCHAS...

LAGUNA DE GALLOCANTA
UNA DE LAS MAYORES LAGUNAS NATURALES SALADAS DE EUROPA (CUENCA ENDORREICA) SU FORMA DE LLENADO ES POR LLUVIA Y ESCORRENTÍA. SU VOLUMEN VARIA MUCHO DE UN AÑO A OTRO Y POR LO TANTO TAMBIÉN SU CONCENTRACIÓN EN SAL. ES UNA RESERVA NATURAL QUE ACOGE MÁS DE 220 ESPECIES DE AVES (INVERNANTES, PASO, RESIDENTES...) LUGAR DE REFERENCIA E IMPRESCINDIBLE PARA LA OBSERVACIÓN DE GRULLAS EN ARAGÓN Y EN ESPAÑA DURANTE SUS MIGRACIONES E INVERNADA (DESDE MEDIADOS DE OCTUBRE A PRIMEROS DÍAS DE MARZO) UNA EXPERIENCIA QUE NO TE PUEDES PERDER. SI TU VISITA AL ECOSISTEMA LA REALIZAS EN VERANO, DESTACA LA OBSERVACIÓN DE AVES ESTEPARIAS COMO LA AVUTARDA.

O OBSERVATORIOS

CI CENTROS DE INTERPRETACIÓN

- 1 MIRADOR DEL CENTRO DE INTERPRETACION DE GALLOCANTA
- 2 MIRADOR PASARELA - GALLOCANTA
- 3 LOS AGUANARES
- 4 ERMITA DE LA VIRGEN DEL BUEN ACUERDO
- 5 LOS OJOS
- 6 LA REGUERA
- 7 EL CAÑIZAR





WWW.CAMPODEDAROCA.COM

OFICINA DE TURISMO DE DAROCA
CALLE MAYOR, 44, DAROCA (ZARAGOZA)
TELÉFONO: 976 800 129
OFICINATURISMO@DAROCA.ES
OFDAROCA@COMARCADEDAROCA.COM

OFICINA DE TURISMO DE ANENTO
C/PLAZA DEL PILÓN, N° 1, 50369, ANENTO (ZARAGOZA)
T. 687 079 938
OFANENTO@COMARCADEDAROCA.COM
WWW.ANENTO.ES

CENTRO DE INTERPRETACIÓN DE LA LAGUNA DE GALLOCANTA
OFICINA DE TURISMO COMARCAL
CARRETERA GALLOCANTA- BERRUECO S/N GALLOCANTA (ZARAGOZA)
T. 976 803 069
OFGALLOCANTA@COMARCADEDAROCA.COM

**CENTRO DE INTERPRETACIÓN DE LA RESERVA NATURAL DIRIGIDA
DE LA LAGUNA DE GALLOCANTA EN BELLO**
CTRA. TORNOS- BELLO
T. 978 734 031

RESERVA/ALQUILER DE HIDES
DEPARTAMENTO DE DESARROLLO RURAL Y SOSTENIBILIDAD DEL SERVICIO PROVINCIAL EN TERUEL
SUBDIRECCIÓN DE MEDIO AMBIENTE.
C/SAN FRANCISCO, 27 - TERUEL (44071)
T. 978 64 11 45 (EXTENSIÓN 83 31 19)
HIDESGALLOCANTA@ARAGON.ES



**Comarca
Daroca**

DEPARTAMENTO DE TURISMO



COMARCA CAMPO de DAROCA